

# H28年度「保護者による学校評価」まとめ

大館国際情報学院中学校・高等学校

・1～18の質問項目に対し、5段階で評価していただきました。

(0:分からない 1:低い 2:やや低い 3:やや高い 4:高い)

・各質問項目ごとの段階人数および比率を表で、それをグラフにしたものをその右側に示しました。

| 1              |     | 分からない      | 低い          | やや低い         | やや高い         | 高い           | 回答者数 | 平均評価値 |
|----------------|-----|------------|-------------|--------------|--------------|--------------|------|-------|
| 充実感をもって生活している。 | 中1年 | 4<br>6.25% | 0<br>0.00%  | 13<br>20.31% | 36<br>56.25% | 11<br>17.19% | 64   | 2.97  |
|                | 中2年 | 0<br>0.00% | 1<br>1.61%  | 10<br>16.13% | 39<br>62.90% | 12<br>19.35% | 62   | 3.00  |
|                | 中3年 | 4<br>5.97% | 4<br>5.97%  | 13<br>19.40% | 32<br>47.76% | 14<br>20.90% | 67   | 2.89  |
|                | 高1年 | 3<br>1.89% | 4<br>2.52%  | 22<br>13.84% | 92<br>57.86% | 38<br>23.90% | 159  | 3.05  |
|                | 高2年 | 4<br>2.34% | 12<br>7.02% | 23<br>13.45% | 95<br>55.56% | 37<br>21.64% | 171  | 2.94  |
|                | 高3年 | 6<br>3.66% | 5<br>3.05%  | 23<br>14.02% | 86<br>52.44% | 44<br>26.83% | 164  | 3.07  |
|                | 合計  | 21<br>3.1% | 26<br>3.8%  | 104<br>15.1% | 380<br>55.3% | 156<br>22.7% | 687  | 3.00  |

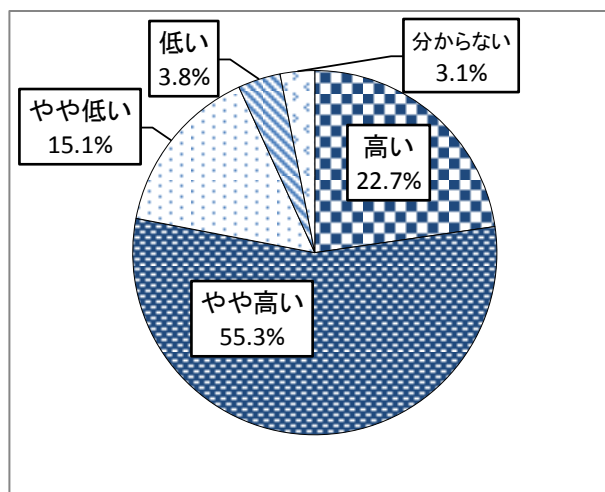

| 2               |     | 分からない       | 低い         | やや低い         | やや高い         | 高い           | 回答者数 | 平均評価値 |
|-----------------|-----|-------------|------------|--------------|--------------|--------------|------|-------|
| 自分の力を伸ばし成長している。 | 中1年 | 3<br>4.69%  | 4<br>6.25% | 18<br>28.13% | 31<br>48.44% | 8<br>12.50%  | 64   | 2.70  |
|                 | 中2年 | 3<br>4.84%  | 1<br>1.61% | 21<br>33.87% | 31<br>50.00% | 6<br>9.68%   | 62   | 2.71  |
|                 | 中3年 | 3<br>4.41%  | 3<br>4.41% | 23<br>33.82% | 34<br>50.00% | 5<br>7.35%   | 68   | 2.63  |
|                 | 高1年 | 4<br>2.52%  | 9<br>5.66% | 47<br>29.56% | 83<br>52.20% | 16<br>10.06% | 159  | 2.68  |
|                 | 高2年 | 10<br>5.85% | 9<br>5.26% | 56<br>32.75% | 74<br>43.27% | 22<br>12.87% | 171  | 2.68  |
|                 | 高3年 | 3<br>1.83%  | 7<br>4.27% | 35<br>21.34% | 89<br>54.27% | 30<br>18.29% | 164  | 2.88  |
|                 | 合計  | 26<br>3.8%  | 33<br>4.8% | 200<br>29.1% | 342<br>49.7% | 87<br>12.6%  | 688  | 2.73  |

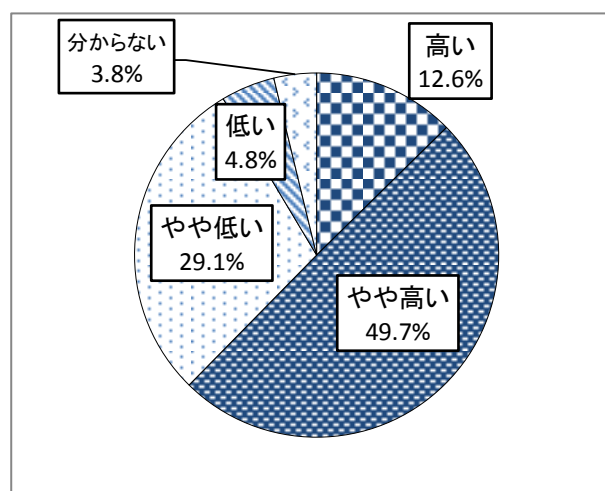

| 3                 |     | 分からない      | 低い           | やや低い         | やや高い         | 高い           | 回答者数 | 平均評価値 |
|-------------------|-----|------------|--------------|--------------|--------------|--------------|------|-------|
| 家庭での学習習慣が身についている。 | 中1年 | 1<br>1.56% | 6<br>9.38%   | 25<br>39.06% | 22<br>34.38% | 10<br>15.63% | 64   | 2.57  |
|                   | 中2年 | 1<br>1.61% | 7<br>11.29%  | 13<br>20.97% | 34<br>54.84% | 7<br>11.29%  | 62   | 2.67  |
|                   | 中3年 | 0<br>0.00% | 5<br>7.46%   | 18<br>26.87% | 31<br>46.27% | 13<br>19.40% | 67   | 2.78  |
|                   | 高1年 | 0<br>0.00% | 40<br>25.32% | 61<br>38.61% | 45<br>28.48% | 12<br>7.59%  | 158  | 2.18  |
|                   | 高2年 | 6<br>3.55% | 43<br>25.44% | 65<br>38.46% | 47<br>27.81% | 8<br>4.73%   | 169  | 2.12  |
|                   | 高3年 | 2<br>1.23% | 27<br>16.56% | 49<br>30.06% | 66<br>40.49% | 19<br>11.66% | 163  | 2.48  |
|                   | 合計  | 10<br>1.5% | 128<br>18.7% | 231<br>33.8% | 245<br>35.9% | 69<br>10.1%  | 683  | 2.38  |

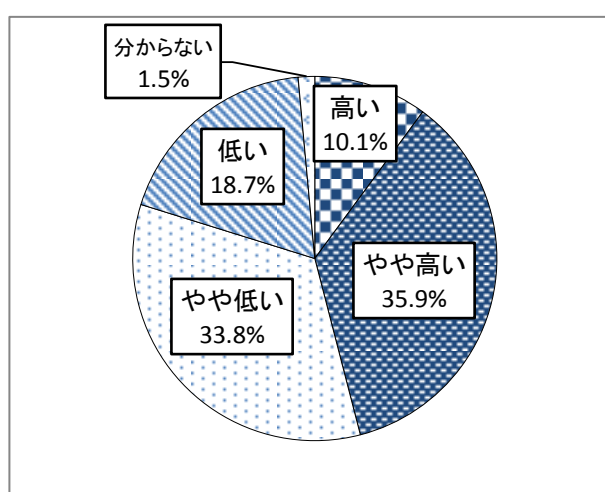

| 4                               |     | 分からない       | 低い          | やや低い         | やや高い         | 高い           | 回答者数 | 平均評価値 |
|---------------------------------|-----|-------------|-------------|--------------|--------------|--------------|------|-------|
| 課外授業(平日・土曜・長期休業中)の実施状況には満足している。 | 中1年 |             |             |              |              |              |      |       |
|                                 | 中2年 |             |             |              |              |              |      |       |
|                                 | 中3年 |             |             |              |              |              |      |       |
|                                 | 高1年 | 12<br>7.64% | 8<br>5.10%  | 23<br>14.65% | 88<br>56.05% | 26<br>16.56% | 157  | 2.91  |
|                                 | 高2年 | 14<br>8.24% | 10<br>5.88% | 32<br>18.82% | 90<br>52.94% | 24<br>14.12% | 170  | 2.82  |
|                                 | 高3年 | 16<br>9.82% | 6<br>3.68%  | 22<br>13.50% | 88<br>53.99% | 31<br>19.02% | 163  | 2.98  |
|                                 | 合計  | 42<br>8.6%  | 24<br>4.9%  | 77<br>15.7%  | 266<br>54.3% | 81<br>16.5%  | 490  | 2.90  |

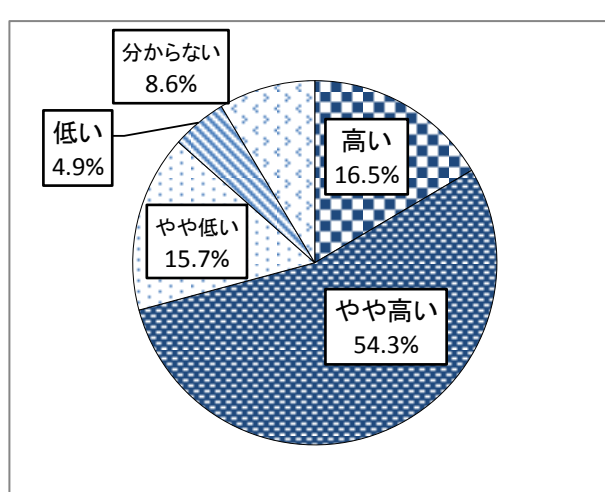

| 5                           |     | 分からない      | 低い         | やや低い         | やや高い         | 高い           | 回答者数 | 平均評価値 |
|-----------------------------|-----|------------|------------|--------------|--------------|--------------|------|-------|
| 文化祭・球技大会・運動会などの学校行事を楽しんでいる。 | 中1年 | 1<br>1.59% | 2<br>3.17% | 6<br>9.52%   | 24<br>38.10% | 30<br>47.62% | 63   | 3.32  |
|                             | 中2年 | 1<br>1.61% | 3<br>4.84% | 4<br>6.45%   | 28<br>45.16% | 26<br>41.94% | 62   | 3.26  |
|                             | 中3年 | 0<br>0.00% | 2<br>3.03% | 4<br>6.06%   | 24<br>36.36% | 36<br>54.55% | 66   | 3.42  |
|                             | 高1年 | 4<br>2.52% | 5<br>3.14% | 20<br>12.58% | 76<br>47.80% | 54<br>33.96% | 159  | 3.15  |
|                             | 高2年 | 5<br>2.94% | 7<br>4.12% | 20<br>11.76% | 69<br>40.59% | 69<br>40.59% | 170  | 3.21  |
|                             | 高3年 | 5<br>3.07% | 3<br>1.84% | 14<br>8.59%  | 61<br>37.42% | 80<br>49.08% | 163  | 3.38  |
|                             | 合計  | 16<br>2.3% | 22<br>3.2% | 68<br>10.0%  | 282<br>41.3% | 295<br>43.2% | 683  | 3.27  |

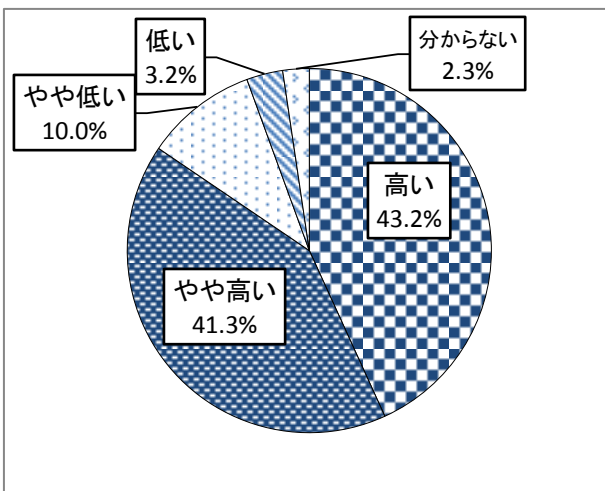

| 6                |     | 分からない      | 低い         | やや低い         | やや高い          | 高い           | 回答者数 | 平均評価値 |
|------------------|-----|------------|------------|--------------|---------------|--------------|------|-------|
| 整容面に気をつけて生活している。 | 中1年 | 1<br>1.56% | 2<br>3.13% | 8<br>12.50%  | 32<br>50.00%  | 21<br>32.81% | 64   | 3.14  |
|                  | 中2年 | 0<br>0.00% | 2<br>3.23% | 9<br>14.52%  | 38<br>61.29%  | 13<br>20.97% | 62   | 3.00  |
|                  | 中3年 | 1<br>1.49% | 2<br>2.99% | 11<br>16.42% | 34<br>50.75%  | 19<br>28.36% | 67   | 3.06  |
|                  | 高1年 | 3<br>1.90% | 1<br>0.63% | 18<br>11.39% | 81<br>51.27%  | 55<br>34.81% | 158  | 3.23  |
|                  | 高2年 | 1<br>0.59% | 5<br>2.94% | 15<br>8.82%  | 100<br>58.82% | 49<br>28.82% | 170  | 3.14  |
|                  | 高3年 | 1<br>0.61% | 4<br>2.44% | 24<br>14.63% | 71<br>43.29%  | 64<br>39.02% | 164  | 3.20  |
|                  | 合計  | 7<br>1.0%  | 16<br>2.3% | 85<br>12.4%  | 356<br>52.0%  | 221<br>32.3% | 685  | 3.15  |

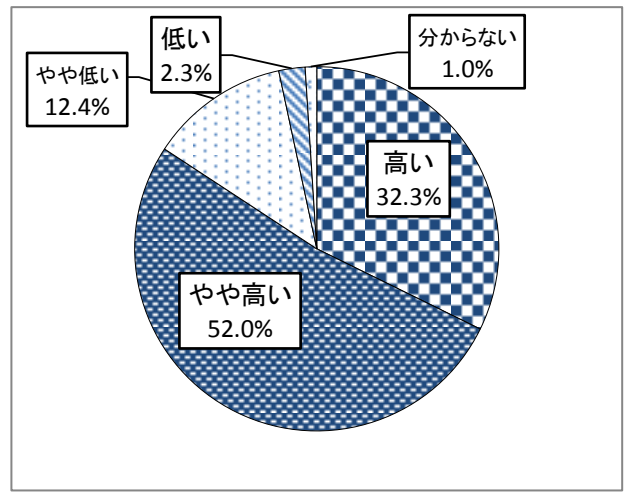

| 7                |     | 分からない       | 低い          | やや低い         | やや高い         | 高い           | 回答者数 | 平均評価値 |
|------------------|-----|-------------|-------------|--------------|--------------|--------------|------|-------|
| 大きな声で挨拶や返事をしている。 | 中1年 | 5<br>7.94%  | 3<br>4.76%  | 18<br>28.57% | 28<br>44.44% | 9<br>14.29%  | 63   | 2.74  |
|                  | 中2年 | 1<br>1.61%  | 7<br>11.29% | 12<br>19.35% | 31<br>50.00% | 11<br>17.74% | 62   | 2.75  |
|                  | 中3年 | 3<br>4.48%  | 5<br>7.46%  | 29<br>43.28% | 21<br>31.34% | 9<br>13.43%  | 67   | 2.53  |
|                  | 高1年 | 6<br>3.77%  | 7<br>4.40%  | 38<br>23.90% | 76<br>47.80% | 32<br>20.13% | 159  | 2.87  |
|                  | 高2年 | 11<br>6.43% | 8<br>4.68%  | 36<br>21.05% | 79<br>46.20% | 37<br>21.64% | 171  | 2.91  |
|                  | 高3年 | 6<br>3.66%  | 4<br>2.44%  | 42<br>25.61% | 70<br>42.68% | 42<br>25.61% | 164  | 2.95  |
|                  | 合計  | 32<br>4.7%  | 34<br>5.0%  | 175<br>25.5% | 305<br>44.5% | 140<br>20.4% | 686  | 2.84  |

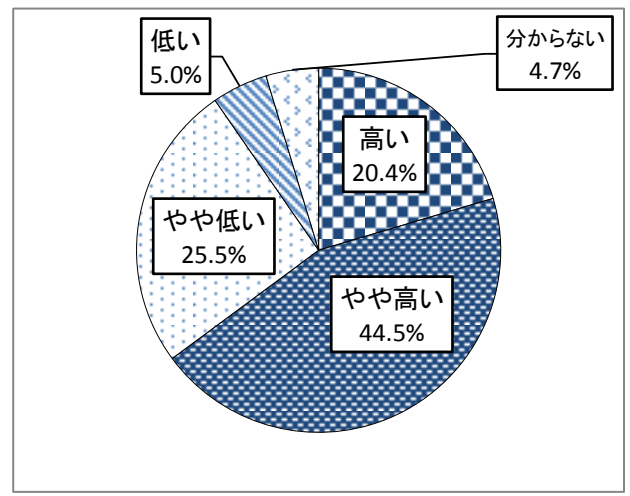

| 8                                |     | 分からない        | 低い         | やや低い         | やや高い         | 高い           | 回答者数 | 平均評価値 |
|----------------------------------|-----|--------------|------------|--------------|--------------|--------------|------|-------|
| 教育方針・目標は、さまざまな機会に、わかりやすく伝えられている。 | 中1年 | 10<br>15.63% | 1<br>1.56% | 13<br>20.31% | 33<br>51.56% | 7<br>10.94%  | 64   | 2.85  |
|                                  | 中2年 | 6<br>9.68%   | 2<br>3.23% | 15<br>24.19% | 33<br>53.23% | 6<br>9.68%   | 62   | 2.77  |
|                                  | 中3年 | 6<br>9.09%   | 2<br>3.03% | 11<br>16.67% | 39<br>59.09% | 8<br>12.12%  | 66   | 2.88  |
|                                  | 高1年 | 16<br>10.06% | 6<br>3.77% | 27<br>16.98% | 93<br>58.49% | 17<br>10.69% | 159  | 2.85  |
|                                  | 高2年 | 24<br>14.12% | 5<br>2.94% | 35<br>20.59% | 89<br>52.35% | 17<br>10.00% | 170  | 2.81  |
|                                  | 高3年 | 18<br>10.98% | 8<br>4.88% | 39<br>23.78% | 85<br>51.83% | 14<br>8.54%  | 164  | 2.72  |
|                                  | 合計  | 80<br>11.7%  | 24<br>3.5% | 140<br>20.4% | 372<br>54.3% | 69<br>10.1%  | 685  | 2.80  |

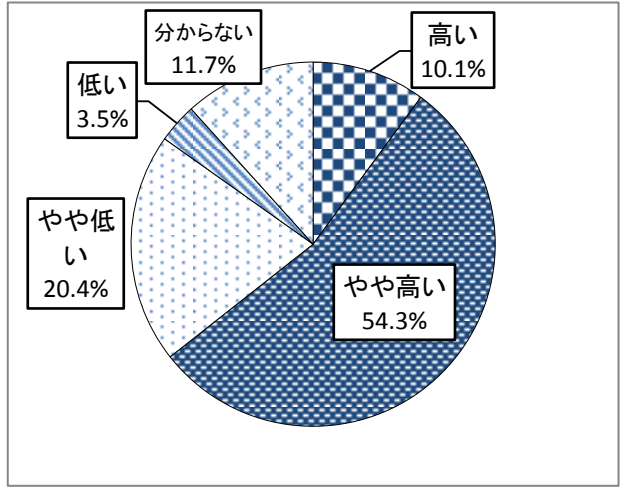

| 9                     |     | 分からない        | 低い          | やや低い         | やや高い         | 高い          | 回答者数 | 平均評価値 |
|-----------------------|-----|--------------|-------------|--------------|--------------|-------------|------|-------|
| 国際情報学院は、保護者の期待に応えている。 | 中1年 | 17<br>26.56% | 3<br>4.69%  | 5<br>7.81%   | 32<br>50.00% | 7<br>10.94% | 64   | 2.91  |
|                       | 中2年 | 9<br>14.52%  | 3<br>4.84%  | 15<br>24.19% | 29<br>46.77% | 6<br>9.68%  | 62   | 2.72  |
|                       | 中3年 | 5<br>7.46%   | 7<br>10.45% | 17<br>25.37% | 30<br>44.78% | 8<br>11.94% | 67   | 2.63  |
|                       | 高1年 | 32<br>20.38% | 6<br>3.82%  | 25<br>15.92% | 81<br>51.59% | 13<br>8.28% | 157  | 2.81  |
|                       | 高2年 | 29<br>16.86% | 9<br>5.23%  | 31<br>18.02% | 86<br>50.00% | 17<br>9.88% | 172  | 2.78  |
|                       | 高3年 | 19<br>11.59% | 13<br>7.93% | 33<br>20.12% | 87<br>53.05% | 12<br>7.32% | 164  | 2.68  |
|                       | 合計  | 111<br>16.2% | 41<br>6.0%  | 126<br>18.4% | 345<br>50.3% | 63<br>9.2%  | 686  | 2.75  |

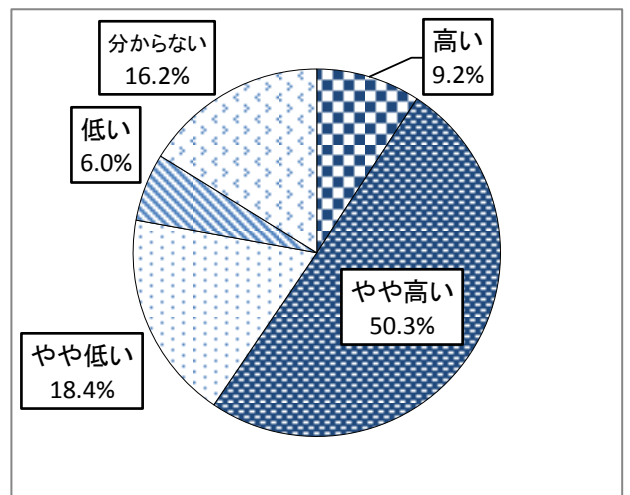

| 10                               |     | 分からない        | 低い          | やや低い         | やや高い         | 高い           | 回答者数 | 平均評価値 |
|----------------------------------|-----|--------------|-------------|--------------|--------------|--------------|------|-------|
| 開かれた学校として、家庭・地域社会との連携の強化が図られている。 | 中1年 | 15<br>23.44% | 2<br>3.13%  | 8<br>12.50%  | 33<br>51.56% | 6<br>9.38%   | 64   | 2.88  |
|                                  | 中2年 | 9<br>14.52%  | 2<br>3.23%  | 18<br>29.03% | 27<br>43.55% | 6<br>9.68%   | 62   | 2.70  |
|                                  | 中3年 | 11<br>16.42% | 4<br>5.97%  | 18<br>26.87% | 27<br>40.30% | 7<br>10.45%  | 67   | 2.66  |
|                                  | 高1年 | 31<br>19.62% | 7<br>4.43%  | 19<br>12.03% | 84<br>53.16% | 17<br>10.76% | 158  | 2.87  |
|                                  | 高2年 | 27<br>15.79% | 5<br>2.92%  | 44<br>25.73% | 77<br>45.03% | 18<br>10.53% | 171  | 2.75  |
|                                  | 高3年 | 24<br>14.63% | 11<br>6.71% | 26<br>15.85% | 86<br>52.44% | 17<br>10.37% | 164  | 2.78  |
|                                  | 合計  | 117<br>17.1% | 31<br>4.5%  | 133<br>19.4% | 334<br>48.7% | 71<br>10.3%  | 686  | 2.78  |

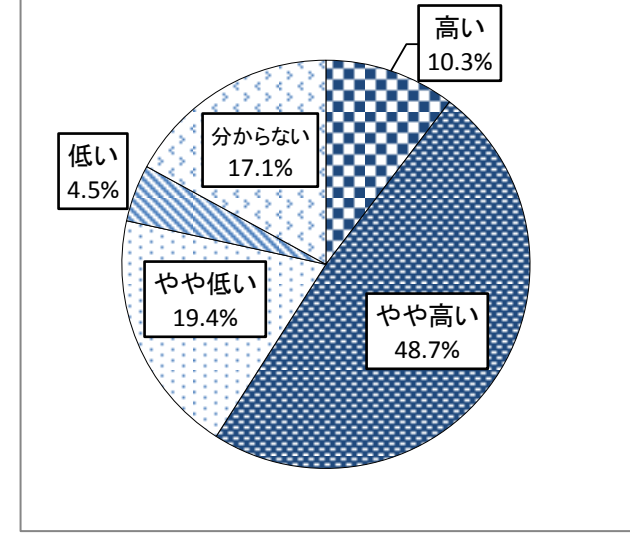

| 11                              |     | 分からない        | 低い          | やや低い         | やや高い         | 高い           | 回答者数 | 平均評価値 |
|---------------------------------|-----|--------------|-------------|--------------|--------------|--------------|------|-------|
| 国際情報学院は、保護者の悩みや相談に対して、適切に応じている。 | 中1年 | 19<br>29.69% | 4<br>6.25%  | 8<br>12.50%  | 27<br>42.19% | 6<br>9.38%   | 64   | 2.78  |
|                                 | 中2年 | 16<br>25.81% | 7<br>11.29% | 11<br>17.74% | 19<br>30.65% | 9<br>14.52%  | 62   | 2.65  |
|                                 | 中3年 | 10<br>14.93% | 3<br>4.48%  | 12<br>17.91% | 31<br>46.27% | 11<br>16.42% | 67   | 2.88  |
|                                 | 高1年 | 45<br>28.30% | 7<br>4.40%  | 16<br>10.06% | 77<br>48.43% | 14<br>8.81%  | 159  | 2.86  |
|                                 | 高2年 | 46<br>26.90% | 11<br>6.43% | 28<br>16.37% | 74<br>43.27% | 12<br>7.02%  | 171  | 2.70  |
|                                 | 高3年 | 25<br>15.34% | 15<br>9.20% | 35<br>21.47% | 75<br>46.01% | 13<br>7.98%  | 163  | 2.62  |
|                                 | 合計  | 161<br>23.5% | 47<br>6.9%  | 110<br>16.0% | 303<br>44.2% | 65<br>9.5%   | 686  | 2.74  |

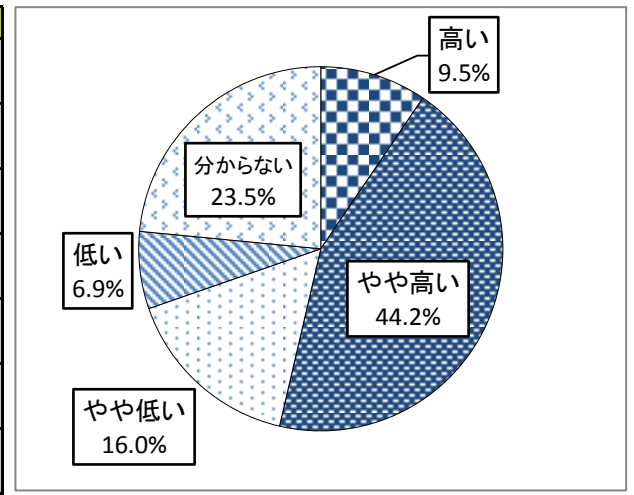

| 12                  |     | 分からない        | 低い         | やや低い         | やや高い         | 高い           | 回答者数 | 平均評価値 |
|---------------------|-----|--------------|------------|--------------|--------------|--------------|------|-------|
| 子供を入学させてよかったと思っている。 | 中1年 | 10<br>15.63% | 2<br>3.13% | 5<br>7.81%   | 21<br>32.81% | 26<br>40.63% | 64   | 3.31  |
|                     | 中2年 | 5<br>8.06%   | 1<br>1.61% | 8<br>12.90%  | 29<br>46.77% | 19<br>30.65% | 62   | 3.16  |
|                     | 中3年 | 4<br>6.06%   | 5<br>7.58% | 9<br>13.64%  | 19<br>28.79% | 29<br>43.94% | 66   | 3.16  |
|                     | 高1年 | 12<br>7.59%  | 5<br>3.16% | 10<br>6.33%  | 88<br>55.70% | 43<br>27.22% | 158  | 3.16  |
|                     | 高2年 | 14<br>8.19%  | 7<br>4.09% | 19<br>11.11% | 85<br>49.71% | 46<br>26.90% | 171  | 3.08  |
|                     | 高3年 | 8<br>4.91%   | 7<br>4.29% | 16<br>9.82%  | 72<br>44.17% | 60<br>36.81% | 163  | 3.19  |
|                     | 合計  | 53<br>7.7%   | 27<br>3.9% | 67<br>9.8%   | 314<br>45.9% | 223<br>32.6% | 684  | 3.16  |

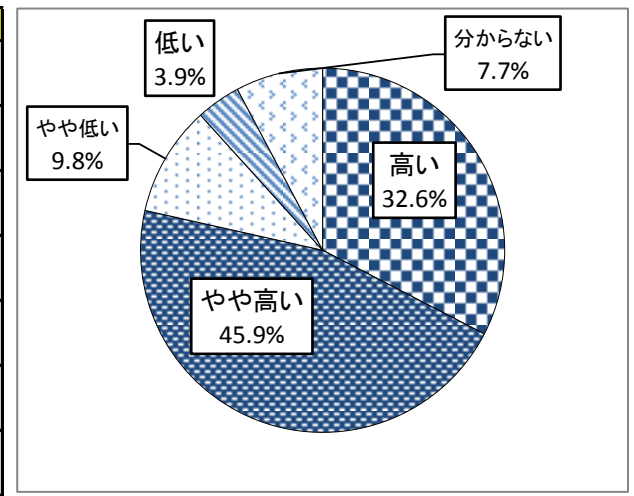

| 13                             |     | 分からない        | 低い         | やや低い         | やや高い         | 高い           | 回答者数 | 平均評価値 |
|--------------------------------|-----|--------------|------------|--------------|--------------|--------------|------|-------|
| 国際情報学院は、子供の学力向上に対して、真剣に対応している。 | 中1年 | 5<br>7.81%   | 1<br>1.56% | 6<br>9.38%   | 41<br>64.06% | 11<br>17.19% | 64   | 3.05  |
|                                | 中2年 | 7<br>11.29%  | 1<br>1.61% | 14<br>22.58% | 28<br>45.16% | 12<br>19.35% | 62   | 2.93  |
|                                | 中3年 | 3<br>4.55%   | 3<br>4.55% | 12<br>18.18% | 34<br>51.52% | 14<br>21.21% | 66   | 2.94  |
|                                | 高1年 | 13<br>8.28%  | 6<br>3.82% | 20<br>12.74% | 89<br>56.69% | 29<br>18.47% | 157  | 2.98  |
|                                | 高2年 | 18<br>10.65% | 5<br>2.96% | 35<br>20.71% | 89<br>52.66% | 22<br>13.02% | 169  | 2.85  |
|                                | 高3年 | 9<br>5.52%   | 7<br>4.29% | 29<br>17.79% | 88<br>53.99% | 30<br>18.40% | 163  | 2.92  |
|                                | 合計  | 55<br>8.1%   | 23<br>3.4% | 116<br>17.0% | 369<br>54.2% | 118<br>17.3% | 681  | 2.93  |

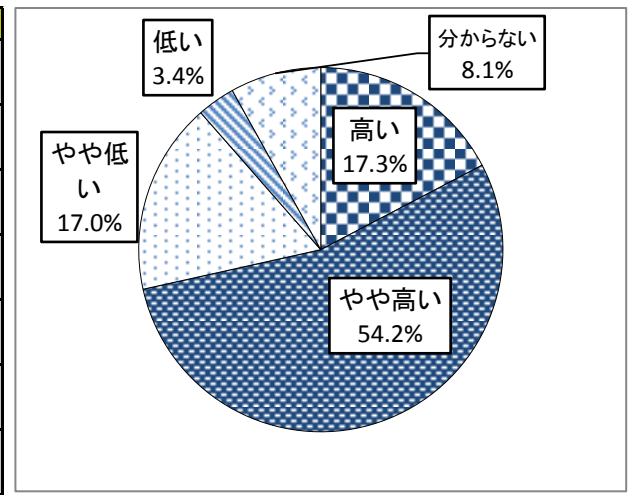

| 14                            |     | 分からない        | 低い          | やや低い         | やや高い         | 高い           | 回答者数 | 平均評価値 |
|-------------------------------|-----|--------------|-------------|--------------|--------------|--------------|------|-------|
| 国際情報学院は、子供の進路に対して、適切な指導をしている。 | 中1年 | 20<br>31.25% | 1<br>1.56%  | 4<br>6.25%   | 29<br>45.31% | 10<br>15.63% | 64   | 3.09  |
|                               | 中2年 | 11<br>17.74% | 2<br>3.23%  | 11<br>17.74% | 28<br>45.16% | 10<br>16.13% | 62   | 2.90  |
|                               | 中3年 | 3<br>4.48%   | 3<br>4.48%  | 11<br>16.42% | 34<br>50.75% | 16<br>23.88% | 67   | 2.98  |
|                               | 高1年 | 18<br>11.46% | 3<br>1.91%  | 21<br>13.38% | 95<br>60.51% | 20<br>12.74% | 157  | 2.95  |
|                               | 高2年 | 27<br>15.79% | 9<br>5.26%  | 32<br>18.71% | 86<br>50.29% | 17<br>9.94%  | 171  | 2.77  |
|                               | 高3年 | 4<br>2.44%   | 14<br>8.54% | 34<br>20.73% | 83<br>50.61% | 29<br>17.68% | 164  | 2.79  |
|                               | 合計  | 83<br>12.1%  | 32<br>4.7%  | 113<br>16.5% | 355<br>51.8% | 102<br>14.9% | 685  | 2.88  |

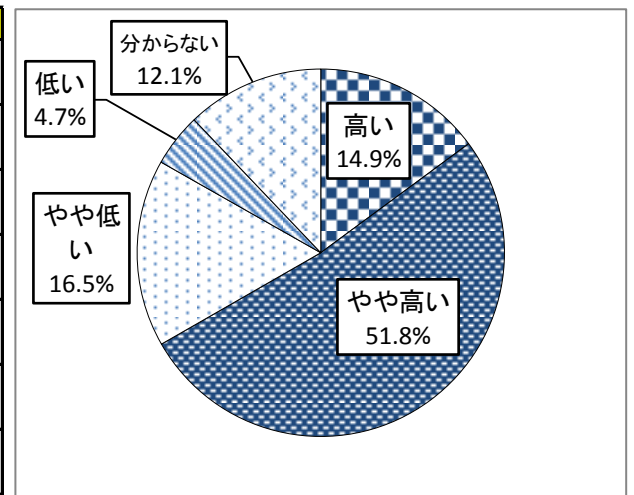

| 15   |     | 分からない       | 低い         | やや低い         | やや高い          | 高い           | 回答者数 | 平均評価値 |
|--|-----|-------------|------------|--------------|---------------|--------------|------|-------|
| 国際情報学院は、子供の(整容や時間を守るといった)生活態度について適切な指導をしている。 | 中1年 | 7<br>10.94% | 1<br>1.56% | 4<br>6.25%   | 39<br>60.94%  | 13<br>20.31% | 64   | 3.12  |
|  | 中2年 | 4<br>6.45%  | 2<br>3.23% | 8<br>12.90%  | 34<br>54.84%  | 14<br>22.58% | 62   | 3.03  |
|  | 中3年 | 4<br>5.97%  | 4<br>5.97% | 3<br>4.48%   | 42<br>62.69%  | 14<br>20.90% | 67   | 3.05  |
|  | 高1年 | 10<br>6.33% | 8<br>5.06% | 15<br>9.49%  | 95<br>60.13%  | 30<br>18.99% | 158  | 2.99  |
|  | 高2年 | 11<br>6.40% | 4<br>2.33% | 19<br>11.05% | 111<br>64.53% | 27<br>15.70% | 172  | 3.00  |
|  | 高3年 | 11<br>6.75% | 3<br>1.84% | 15<br>9.20%  | 107<br>65.64% | 27<br>16.56% | 163  | 3.04  |
|  | 合計  | 47<br>6.9%  | 22<br>3.2% | 64<br>9.3%   | 428<br>62.4%  | 125<br>18.2% | 686  | 3.03  |

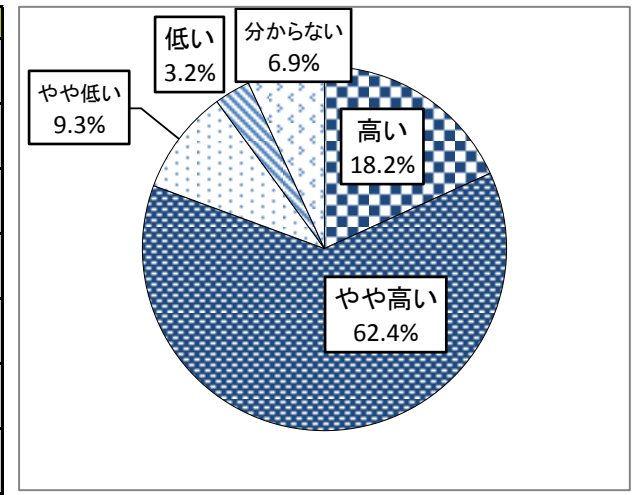



| 16                           |     | 分からない       | 低い          | やや低い         | やや高い         | 高い           | 回答者数 | 平均評価値 |
|------------------------------|-----|-------------|-------------|--------------|--------------|--------------|------|-------|
| 国際情報学院の生徒会活動や部活動は活発で、充実している。 | 中1年 | 9<br>14.06% | 2<br>3.13%  | 6<br>9.38%   | 36<br>56.25% | 11<br>17.19% | 64   | 3.02  |
|                              | 中2年 | 8<br>12.90% | 3<br>4.84%  | 13<br>20.97% | 21<br>33.87% | 17<br>27.42% | 62   | 2.96  |
|                              | 中3年 | 6<br>8.96%  | 4<br>5.97%  | 5<br>7.46%   | 40<br>59.70% | 12<br>17.91% | 67   | 2.98  |
|                              | 高1年 | 14<br>8.86% | 3<br>1.90%  | 12<br>7.59%  | 99<br>62.66% | 30<br>18.99% | 158  | 3.08  |
|                              | 高2年 | 8<br>4.68%  | 10<br>5.85% | 26<br>15.20% | 91<br>53.22% | 36<br>21.05% | 171  | 2.94  |
|                              | 高3年 | 14<br>8.70% | 3<br>1.86%  | 11<br>6.83%  | 89<br>55.28% | 44<br>27.33% | 161  | 3.18  |
|                              | 合計  | 59<br>8.6%  | 25<br>3.7%  | 73<br>10.7%  | 376<br>55.1% | 150<br>22.0% | 683  | 3.04  |

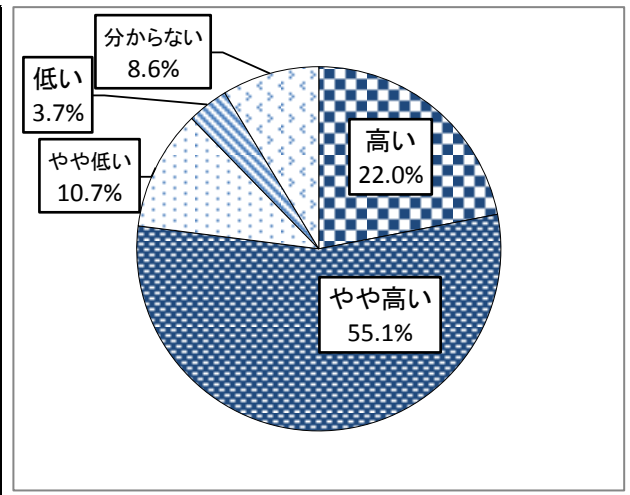

| 17  |     | 分からない        | 低い          | やや低い         | やや高い         | 高い           | 回答者数 | 平均評価値 |
|---|-----|--------------|-------------|--------------|--------------|--------------|------|-------|
| 国際情報学院は、すべての教育活動において子供の人権を尊重する姿勢で指導にあたっている。 | 中1年 | 14<br>21.88% | 4<br>6.25%  | 7<br>10.94%  | 34<br>53.13% | 5<br>7.81%   | 64   | 2.80  |
|   | 中2年 | 8<br>13.11%  | 2<br>3.28%  | 15<br>24.59% | 26<br>42.62% | 10<br>16.39% | 61   | 2.83  |
|   | 中3年 | 6<br>9.09%   | 4<br>6.06%  | 12<br>18.18% | 34<br>51.52% | 10<br>15.15% | 66   | 2.83  |
|   | 高1年 | 31<br>19.62% | 4<br>2.53%  | 19<br>12.03% | 87<br>55.06% | 17<br>10.76% | 158  | 2.92  |
|   | 高2年 | 27<br>15.79% | 12<br>7.02% | 22<br>12.87% | 88<br>51.46% | 22<br>12.87% | 171  | 2.83  |
|   | 高3年 | 21<br>12.96% | 12<br>7.41% | 27<br>16.67% | 78<br>48.15% | 24<br>14.81% | 162  | 2.81  |
|   | 合計  | 107<br>15.7% | 38<br>5.6%  | 102<br>15.0% | 347<br>50.9% | 88<br>12.9%  | 682  | 2.84  |

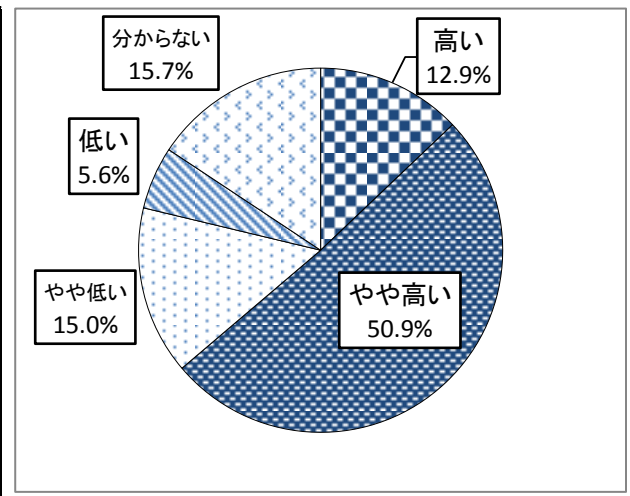

| 18                                 |     | 分からない        | 低い         | やや低い         | やや高い         | 高い           | 回答者数 | 平均評価値 |
|------------------------------------|-----|--------------|------------|--------------|--------------|--------------|------|-------|
| 国際情報学院は、中高一貫教育校として特色ある学校づくりに努めている。 | 中1年 | 5<br>8.06%   | 0<br>0.00% | 5<br>8.06%   | 29<br>46.77% | 23<br>37.10% | 62   | 3.32  |
|                                    | 中2年 | 2<br>3.33%   | 2<br>3.33% | 13<br>21.67% | 29<br>48.33% | 14<br>23.33% | 60   | 2.95  |
|                                    | 中3年 | 3<br>4.76%   | 3<br>4.76% | 8<br>12.70%  | 32<br>50.79% | 17<br>26.98% | 63   | 3.05  |
|                                    | 高1年 | 18<br>11.54% | 5<br>3.21% | 19<br>12.18% | 85<br>54.49% | 29<br>18.59% | 156  | 3.00  |
|                                    | 高2年 | 20<br>12.05% | 3<br>1.81% | 33<br>19.88% | 87<br>52.41% | 23<br>13.86% | 166  | 2.89  |
|                                    | 高3年 | 18<br>11.39% | 6<br>3.80% | 19<br>12.03% | 84<br>53.16% | 31<br>19.62% | 158  | 3.00  |
|                                    | 合計  | 66<br>9.9%   | 19<br>2.9% | 97<br>14.6%  | 346<br>52.0% | 137<br>20.6% | 665  | 3.00  |

